

FARO

CULTURA E TURISMO



109 | FEVEREIRO 2010

.16

CORTEJO DE CARNAVAL

15:00 - JARDIM MANUEL BIVAR

FARO

CULTURA E TURISMO

Edição e Propriedade

Câmara Municipal de Faro**Gabinete de Relações Públicas**
Agenda Cultural

Rua do Município, 8000-398 Faro

Tel.: 289 870 873 . Fax: 289 802 326

E-mail: gap-rp@cm-faro.pt

Web site: www.cm-faro.pt

Coordenação

Gabinete de Relações Públicas

Fotografia

Acerto Digital, Soluções Gráficas, Lda.
Câmara Municipal de Faro

Paginação e Impressão

Acerto Digital, Soluções Gráficas, Lda.

Periodicidade

Mensal

Tiragem

4.000 exemplares

Apoio à distribuição

ARCA

» Envio de informação para os contactos:
E-mail: agendacultural@iol.pt / Fax: 289870883,
até ao dia 7 do mês que antecede o evento.

» Distribuição gratuita.

» Este programa pode sofrer alterações por motivos imprevistos. Toda a informação incluída nesta agenda é da responsabilidade da entidade que a fornece.

ÍNDICE

- [3] MÚSICA
- [8] CINEMA
- [10] DANÇA
- [12] TEATRO
- [14] EXPOSIÇÕES
- [15] ATELIERS E FORMAÇÃO
- [16] FESTAS E FEIRAS
- [16] CONFERÊNCIAS
- [17] SERVIÇO EDUCATIVO
- [18] ACÇÃO SOCIAL
- [19] SENIORES
- [21] DESPORTO
- [23] EVENTOS
- [25] MUSEU MUNICIPAL DE FARO
- [28] BIBLIOTECA MUNICIPAL DE FARO
- [32] RESTAURANTES
- [34] INFORMAÇÕES ÚTEIS
- [42] FARMÁCIAS

**.11****CICLO “NEM TUDO ISTO É FADO”**

NÓMADA URBE - “A DIZER OUTRA VEZ”

Local: Teatro das Figuras - Peq. Auditório
Org.: Teatro Municipal Faro**21:30**

Liliana Moura

interpretação

Rui Pedro Claro

guitarra portuguesa, vocoder e textos

Miguel Moreira

piano, sintetizador, percussão

PARA RECEBER A AGENDA CULTURAL VIA E-MAIL, ENVIE O SEU PEDIDO PARA:

Gabinete de Relações Públicas da CMFaro

Rua do Município, 8000-398 Faro ou gap-rp@cm-faro.pt

.18**Artur Pizarro - Recital de Piano**

21:30

Compositor: Fryderyk Chopin (1810-1849)

Solista: Artur Pizarro - Piano

Programa:

3 Nouvelles Etudes, op. posth. (1839-1840)

Etudes, op. 10 (1829-1833)

Etudes, op. 25 (1835-1837)

Local: Teatro das Figuras

Org.: Teatro Municipal Faro

Apoio: Antena 2

**.06****"Bossa Project**

22:00

Betty M. - voz

Luuc Meulema - guitarra

David Gausden - baixo

Clive Pracy - bateria

Local/Org.: Pátio de Letras

.21**Ciclo de Concertos Promenade**

Músicas do Mundo - Ásia

12:00

Local: Teatro das Figuras

Org.: Teatro Municipal de Faro,

Orquestra do Algarve e Caixa

Geral de Depósitos

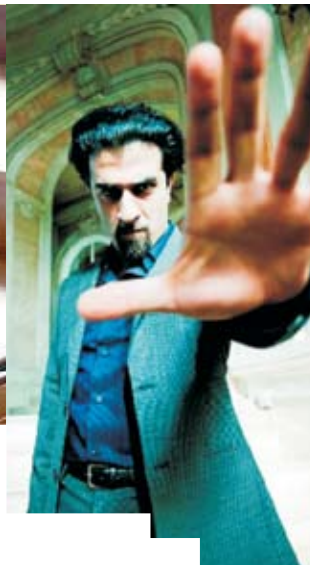
**.19****Concerto com "Mazgani"**

21:30

Mazgani é um cantautor Luso-Iraniano, que deu início à sua carreira com a edição do álbum "Song of the new heart" no final de 2007.

A sua música pode ser descrita como uma análise poética dos sentimentos mais profundos na nossa vida: o amor, como uma geografia de desejo e prece; a queda e o sofrimento, a culpa e a solidão, são cantados pela sua voz ímpar, de paixão rara, num profundo anseio pela luz e a transcendência

Local/Org.: CAPa, Centro de Artes Performativas do Algarve



21:30

.20

POCKETBOOK OF LIGHTNING

Local: Teatro das Figuras - Pequeno Auditório
Org.: Teatro Municipal de Faro

Nuno Rebelo - guitarra eléctrica e objectos amplificados
Marco Franco - bateria e electrónica
Músico convidado - Tom Chant - saxofone e clarinete
Uma luva tem como função vestir uma mão, mas também pode servir para colocar amendoins. Mais ou menos assim, fala Jonathan Safran Foer quando nos explica o título do seu livro "The Unabridged Pocketbook of Lightning". Esclarece-nos que este nome nada tem a ver com o livro "Pocketbook of Lightning", o duo de Nuno Rebelo e Marco Franco, também não tem nada a ver com esta história - excepto pelo facto de esse título lhes ter captado a atenção. Mas neste caso há algo que o nome transporta e que reflecte a música do duo. Assenta-lhe que nem uma luva.

.26

Ciclo Grandes Pianistas - Artur Pizarro e Orquestra do Algarve

21:30
Maestro: Osvaldo Ferreira
Solista: Artur Pizarro (Piano)
[Programa](#)

1ª Parte - Part 1

Ludwig van Beethoven
(1770-1827)

Johannes Brahms
(1833-1897)

2ª Parte - Part 2

Ludwig van Beethoven
(1770-1827)

Local: Teatro das Figuras
Org.: Teatro Municipal de Faro / Orquestra do Algarve

.27

"Ecos de Coimbra" - fados ao vivo e tertúlia

22:00
Local/Org.: Pátio de Letras

.28

"Arca da Aliança - tarde de música e poesia"

16:30
Leitura de poemas do português "Manuel Paulo", com acompanhamento musical por:
Violino - João Pedro Cunha, professor na Academia de Música de Lagos e Conservatório de Música de Portimão
Viola d'Arco - João Miguel Cunha, director pedagógico do Conservatório de Música de Portimão
Local/Org.: Pátio de Letras

CICLO “O NEO-REALISMO EXISTIU SIM!”

Local: Teatro das Figuras - Pequeno Auditório

Org.: Cineclube de Faro

Apoio: Teatro Municipal de Faro / CMFaro

Entrada livre, sujeita à lotação da sala

.03**“Roma, cidade aberta”**

21:30

Realização: Roberto Rossellini | Ano: 1945 |

País: Itália | Classificação etária: >12

Interpretação: Anna Magnani, Marcello Pagliero, Vito Annichiarico, Nando Bruno

Em Roma, Cidade Aberta, é possível observar claramente os elementos característicos do neo-realismo italiano: gravações em amplos exteriores, planos sequência, participação de não-atores nos papéis principais (à excepção de Anna Magnani e mais alguns), a temática da miséria, da solidão, do sofrimento, o realismo em primeiro lugar, em certos momentos sendo documental, elementos que vieram influenciar cineastas do mundo inteiro em diferentes épocas, pelo que é uma preciosidade a ser preservada para muito além do século XXI.

**.17****“Paísà”**

21:30

Realização: Roberto Rossellini

Ano: 1946 | País: Itália

Classificação etária: >12

Interpretação: Carmela Sazio, Robert van Loon, Benjamim Emanuel, Raymond Campbell

Filme em 6 episódios que narra o avanço das tropas americanas, desde o seu desembarque na Sicília, em 1943, até a libertação da Itália, em 1945. As filmagens seguiram o estilo de Roma, usando luz natural e actores amadores. Neste igualmente memorável filme, Rossellini consegue mostrar como a guerra se deu na Itália, captando os sentimentos do povo comum, seu heroísmo, seus medos, suas histórias de amor, sua lealdade. Paísà pode ser considerado como o supremo exemplo do neo-realismo italiano.

.24**“Alemanha, ano zero”**

21:30

Realização: Roberto Rossellini

Ano: 1948 | País: Itália

Classificação etária: >16

Interpretação: Edmund Moeschke, Ernst Pittschau, Ingetraud Hinze, Franz-Ottol Kruger

Alemanha, Ano Zero é uma das obras máximas do mestre Roberto Rossellini e do Neo-realismo italiano. O filme explora a ferida deixada pelo Nazismo, que afectou de forma terrível e profunda uma geração, simbolizada na obra pela criança protagonista. Filmado em Berlim, Alemanha, Ano Zero é a última parte da chamada “trilogia da guerra”, formada ainda por Roma Cidade Aberta e Paísà que, por sua vez, tinham sido filmados em Itália. Dois países e duas memórias assim unidos pelo cinema.

.05>06

6.º FESTIVAL DE FLAMENCO FARO**Dia 05**

21:30

“Embrujo”

al baile: Juan del Puerto

al baile: Raquel Villegas

al toque (guitarra):

El Niño Manuel

al cante: Manuel Soto

al cajón / percussões: Luati

Dia 06

21:30

“Duende Flamenco”

al baile: Maria Ollero

al baile: Sonia Sarmiento

al toque (guitarra): El Niño

Manuel

al cante: Gori

al cajón / percussões: Poti

Workshop de Baile Flamenco

Com a bailaora Maria Ollero

16:00»17:30

Local: Teatro das Figuras

Org.: Ibérica

.26>27

“Mapa Corpo”

21:30

Direcção/concepção: Amélia Bentes

Coreografia: Lia Rodrigues

Co-criação/interpretação: Amélia Bentes e Leonor Keil

Local/Org.: CAPa, Centro de Artes Performativas do Algarve

.12

**PEÑA FLAMENCA
“EL HIGUERAL”**

Local: Auditório Pedro

Ruivo - Conservatório

Regional do Algarve

Org.: Fundação Pedro

Ruivo

21:00





.05>06

“CAL”PELO TEATRO DA
TERRALocal/Org.: CAPa,
Centro de Artes Per-
formativas do Algarve

21:30

De José Luís Peixoto, com Maria João Luís e Gonçalo Amorim
Música Baltazar Gallego com interpretação de Janita Salomé e
Orquestra de Harmónicas de Ponte de Sor
Participação especial: Leandro Durico, Luís Madureira e Mar-
garida Delgadinho

.13

**Semianiky - “A Família”,
pelo Teatr Licedei
de St Petersburg**

21:30

Local: Teatro das Figuras
Org.: Boomclap -
Management e Produção
/ Teatr Licedei



O retrato ácido de uma família impressionante, uma luta inces-
sante pelo poder, um final feliz e sublime num mundo que se
desmorona e encolhe, devoto em seguir as pegadas de um
pai perdulário. A família sobrevive ao caos e a vida continua.
Folia poética, fúria inventiva, e o humor corrosivo numa per-
formance de mimo e palhaço tonto pelo lendário Teatro Lice-
dei de S. Petersburg, que percorre o mundo apresentando
espectáculos para toda a família cada um mais devastador
do que o outro.

Actores: Gusarov Alexander / Eliseeva Olga / Makhaeva
Marina / Ryvkin Kasyan / Sadkova Elena / Sergeeva Yulia /
Or Dorichenko Ekaterina

**.12**

Pintura de José Bernardino dos Passos Silva

Inauguração - 20:00

Patente até 28 Fevereiro

Local: Galeria de Arte do Conservatório Regional do Algarve Maria Campina

Org./Inform.: Fundação Pedro Ruivo - 289873115

PATENTE ATÉ 06 FEVEREIRO

Isabel Baraona - "folhas, páginas e outros desenhos"

3.ª a Sábado - 15:00»19:00

Local/Org.: Artadentro - Arte Contemporânea - Associação

Inform.: 289802754 /

919328019

EXPOSIÇÕES DE LONGA DURAÇÃO DO MUSEU

"Caminhos do Algarve Romano"

"O Mosaico Oceano"

"A Sala Islâmica"

"Pintura Antiga dos séculos XVI a XIX"

"O Algarve encantado na obra de Carlos Porfírio"

Local: Museu Municipal de Faro - 289897400

Org.: CMFaro

.20

Formação "Matemática - Novas Perspectivas Programáticas"

10:00»13:00

Animadores: Ana Isabel Ferreira (Plenário), Isabel Reis (Pré), Eugénia de Jesus (1.º CRB / Disciplinas)

Grau de Ensino: Todos

Local: Escola 1.º CEB de S. Luís - Faro

Org./ Inform.: Núcleo Regional do Algarve do Movimento da Escola Moderna-289825868 / mem-algarve@iol.pt / www.movimentoescolamoderna.pt

.26

Formação "Massagem da Criança - a partir dos 12 meses"

Fisioterapeuta Sílvia Conde 17:30

Local: Delegação da Penha da Junta de Freguesia da Sé Org./Inform.: Junta de Freguesia da Sé: 289889760 / Delegação da Penha: 289803416

CURSOS E SERVIÇOS NA ÁREA DA SAÚDE

Preparação para o Parto

Fisioterapeuta Sílvia Conde

"Colabore com a sua saúde" "Viver com a sua Diabetes"

Local/Org./Inform.: Junta de Freguesia da Sé - 289889760; Delegação da Penha - 289803416

CURSO DE PREPARAÇÃO PARA O NASCIMENTO A PARTIR DAS 28 SEMANAS DE GRAVIDEZ

Curso "Proteja as suas costas: Saiba como!"

Local/Org./Inscrições: Junta de Freguesia de Montenegro - 289819550

jfmontenegro@mail.telepac.pt

.14**Mercado Mensal de Estoi**

Local: Estoi

.21**XXXIV Feira de Produtores e Artesãos**

10:00»18:00

Local: Largo do Carmo

Org.: Junta de Freguesia de São Pedro

Apoio: CMFaro

.06**“Não se brinca com facas”**

Apresentação, por Nuno Júdice, do romance de estreia de José António Barreiros

16:30

Local/Org.: Pátio de Letras - 289825146

.20**“Uma tarde com Camus”**

Na passagem do 50.º ano da sua morte recordamos a obra e o autor. Apresentação - Prof. Dra. Ana Clara Santos (Sorbonne/UAlg); leituras e tertúlia

16:30

Local/Org.: Pátio de Letras - 289825146

Pátio de letras distinguido como uma das 5 melhores livrarias de 2009, ver aqui:<http://espacodememoria-patiodeletras.blogspot.com/2010/01/patio-de-letras-melhor-livraria-segundo.html>**.24****A Alegre História de Portugal em 90 minutos**

10:30 | 15:30

Destinatários: > 6

Texto e Encenação: Mauro Toledo

Interpretação: Fábio Paiva | Henrique Martins | Pedro Oliveira

Fazendo jus ao espírito aventureiro e heróico de povo português, presente em todos os acontecimentos que culminaram na constituição de Portugal como País e Estado independente, a Companhia do Teatro Bocage, seleccionou 75 personagens representativos da História de Portugal, que ditam o mote desta divertida comédia, de enredo e dinâmica imparáveis, que agrada a público de todas as idades.

Local: Teatro das Figuras

Org.: C.ª do Teatro Bocage

.21

“Era uma vez no Pátio”-
Tarde infantil / leitura de
contos

16:30

Local/Org.: Pátio de Letras -
289825146

.27

Visitas Encenadas - Atrás
do Pano III
Os Cantos Confidenciais

17:00

Destinatários: Escolas
Local: Teatro das Figuras
Org.: Associação Arquente
e Teatro Municipal de Faro-
289888100

DIVISÃO DE ACÇÃO SOCIAL DA CÂMARA MUNICIPAL DE FARO - SEMPRE CONSIGO!

Tel.: 289872345

Fax: 289806892

E-mail: das.dasedj@cm-faro.pt

Horário de Funcionamento:

09:00»17:00

» Comissão Protecção a
Crianças e Jovens em Risco
de Faro - CPCJ:

Pcta. Azedo Gneco, 8 - r/c

Tel.: 289 888 091

Fax: 289 801 490

» Centro de Inclusão Digital:
R. Compromisso, n.º 50
10:00»18:00

» CLAll - Centro Local de
Apoio à Integração de Imi-
grantes / ACIDI - Alto Comis-
sariado para Imigração e
Diálogo Intercultural
2.ª, 3.ª, 5.ª e 6.ª - 9:00»14:00

» Projecto Faro Solidário -
Oficina domiciliária gratuita
800 207 450

CIMFARO - CASA DO IDOSO DO MEIO RURAL DE FARO

Actividades Teatrais - dias
01, 08 e 22 - Salão do CATI
S. Pedro | **Colóquio** - dia 02
(local a definir) | **Excursões**
- dia 03 - Freeport e Aquá-
rio Vasco da Gama / dia 19
- Ayamonte, Vila Real de Sto.
António e Tavira | **Jogos de
Salão** - dias 04 e 18 - Sta.
Bárbara de Nexe / dias 08 e
22 - Sé / dias 09 e 23 - Con-
ceição / dias 10 e 24 - Estoi
/ dias 12 e 26 - Patacão |
Anima Sénior - dia 05 - (Sta.
Bárbara Nexe e São Pedro)-
Salão J. Freg. Sta. Bárbara
Nexe; dia 17 - (Conceição,
Estoi e Sé) - Salão da J. Freg.
Conceição

Encontros Intergeracionais
- dia 08 - Escola da Concei-
ção; dia 22 - Escola de Estoi
| **Bailes** - dia 11 - **Baile de
Carnaval** - Salão da Junta Fregue-
sia Sta. Bárbara Nexe; dia
25 - Salão da Junta Fregue-
sia Sta. Bárbara Nexel | **Apoio
Administrativo** - dias 18 e 26
| **Outras Actividades:** Ensaio
do Rancho Folclórico (3.ªs
feiras - Salão do CATI Estoi);
Ensaio do Grupo de Cantares
(4.ªs feiras - Junta Freg. Sta.
Bárbara de Nexe); Ginástica
3.ª idade (2.ªs e 4.ªs - Junta
Freguesia Santa Bárbara de
Nexe; 2.ªs e 4.ªs - Junta Fregue-
sia Conceição; 3.ªs e 5.ªs -
Salão CATI Patacão); Natacão
(4.ªs e 6.ªs - Piscinas Muni-
cipais de Faro)
Inform.: actividades, locais,
datas e horários: **CIMFARO**
- 289827661

ARPI - ASS. REFORMADOS, PENSIONISTAS E IDOSOS DO CONCELHO DE FARO

Dia 14 - 15:00 - **Baile com música ao vivo / Concurso da melhor quadra alusiva ao Dia de S. Valentim** | Dia 16 - 15:00 - **Animação / Baile com música ao vivo / Desfile de Máscaras / Concurso de Máscaras, várias surpresas**

Excursões: São Brás de Alportel - Loulé - Querença - Salir / Lisboa - Teatro Politeama - Comédia Musical "A Gaiola das Loucas" / Mértola - Mina São Domingos / Centro de Férias Inatel - Oeiras - Noite de Fados em Lisboa (Bairro Alto)
Outras Actividades: Serviços

ASS. SOLIDARIEDADE SÓCIO-CULTURAL DE MONTENEGRO

Jogos de Salão - dia 04 | **Baile de Carnaval** - dia 11 | **Visita à Academia do Benfica-Seixal** - dia 18 | **Jogos de Salão** - dia 25 | **Hidroginástica** - 2.ªs feiras / **Ensaio do Grupo de Cantares "Alegria de Viver"** - 3.ªs Feiras / **Lavores** - 4.ªs. feiras / **Ginástica de Manutenção** - 4.ªs e 6.ªs feiras / **Marcha Passeio** - dias úteis

Morada: Ap. 2062, Aeroporto de Faro, 8001-701 Faro
Inform. sobre actividades, locais, datas e horários: 961119790 / 966624333

de Enfermagem (Protocolo com a ARS) | Serviços de Cabeleireira e Barbearia | Ensaio do Rancho Folclórico e Grupo de Cantares Populares de Portugal "Melodias de Sempre" | Serviço de Acção Social (Protocolo com a Segurança Social) | Jogos de Salão | Aulas de Inglês | Bailes | Trabalhos Manuais | Massagem Pressel | Ginástica para a Terceira Idade (apoio CMFaro) | Projecto Faro Solidário - Oficina Domiciliária gratuita (em parceria com CMFaro)
Morada: Praceta São Tomé e Príncipe, 8000-190 Faro
Inform.: actividades, locais, datas e horários: ARPI - 289806142

DIVISÃO DE DESPORTO E JUVENTUDE

Horário funcionamento: 2.ª a 6.ª - 09:00»17:00

Projectos: Sénior Activo; Coração Activo; Crescer Activo; Actividades de Enriquecimento Curricular; Saber Nadar

Inform.: 289897425
ddj.dasedj@cm-faro.pt

PISCINAS MUNICIPAIS FARO

Escolas de Natação (bebés, adaptação ao meio aquático, aprendizagem elementar e avançada, aperfeiçoamento)
Actividades Aquáticas (hidroginástica, aquajogging, hidroaqua, hidroterapia, hidrográvida)

Horário piscinas cobertas:

2.ª a 6.ª - 07:00»21:00

Sábado - 08:00»20:00

Domingo - 08:00»14:00

Encerra aos feriados

Contactos: 289897420 / 967164204

piscinas.faro@clix.pt

CENTRO NÁUTICO DA PRAIA DE FARO

Segunda a Domingo -

09:00»13:00 | 14:00»17:00

Aulas Canoagem - diariamente
Aulas Vela - Segundas, Terças, Quintas e Sextas
Aulas Windsurf - Segundas, Terças, Quintas e Sextas
Passeios de Caiaque - aos Domingos

Escola Náutica - Nível II de Canoagem

Nova aplicação meteorológica: centronauticofaro.info / centronauticofaro.mobi (para tlm.)

Tel./Fax. 289819348

centronauticofaro@gmail.com



PISTA DE ATLETISMO

Serviços: projectos da CMFaro, grupos com sede no concelho, grupo com sede fora do concelho, utilizadores livres
 Dias úteis: 09:00»21:30 /
 Sábados: 09:00»14:30
 Inform.: 289826430
 ddj.dasedj@cm-faro.pt

.13**Festival de Carnaval - Natação**

16:00»18:00
 Local: Piscinas Municipais Faro
 Org.: CMFaro
 Inform.: 289897425 - Divisão de Desporto e Juventude / 289897420 - Piscinas Municipais de Faro

**.20»21****Campeonato Open Bodyboard 2010**

08:00»17:00
 Local: Praia de Faro
 Org.: Academia de Bodyboard de Faro
 Inform.: 962716222 / 916474598

.20»21**1.ª Etapa do Campeonato Regional de Surf**

08:00»17:00
 Local: Praia de Faro
 Org.: Clube de Surf de Faro
 Inform.: 963417671

.21**Percorso Pedestre de Borda**

Partidas: 10:00 e 10:30
 Local: Sítio da Alfaca (junto ao Café "Flor da Ameixa")
 Org.: CMFaro / Junta Freguesia de Sta. Bárbara de Nexe
 Inform.: Divisão de Desporto e Juventude da CMFaro - 289897425 / Junta Freguesia Sta. Bárbara de Nexe - 289999423

.02**Comemorações do dia da Freguesia da Sé**

17:30 - **Sessão Solene Comemorativa** - com a participação do Prof. Dr. Rosa Mendes (Universidade do Algarve) - Bib. Mun. Faro
 21:30 - **Sarau Musical** - com apresentação de um CD da Fadista Algarvia, Rosinda Vargas - Teatro Lethes
 Org./Inform.: Junta de Freguesia da Sé - 289889760

.12**Desfile de Carnaval das Crianças do Concelho**

10:00»12:00
 Com participação das Ecolas do 1.º Ciclo e Pré-Escolar
 Local: Jardim Manuel Bivar / R. Sto. António / Pça. Pontinha
 Org.: CMFaro
 Inform.: Divisão de Educação - 289888082

.15**Cortejo de Carnaval**

15:00
 Local: Jardim Manuel Bivar
 Org.: CMFaro

MERCADO MUNICIPAL FARO - PROGRAMA DE ANIMAÇÃO

Mês do Carnaval
 11:00
 Org.: Mercado Municipal Faro
 Apoio: CMFaro
Dia 6
Vânio Show e as "Namoradinhas do Brasil"
Dia 13
Samba Brasil - Espectáculo alusivo ao Carnaval
Dia 20
Acordeão em espectáculo
Dia 27
Cantor Animador "João Paulo"
 Inform.: 289897250

JUNTA DE FREGUESIA DE S. PEDRO

Actividades Permanente:
 Consultas: Dentista | Enfermagem | Dietista | Psicólogo
 Marcação: 800207344
 Local/Org./Inform.: Junta de Freguesia de S. Pedro - 289823490

JUNTA DE FREGUESIA DA SÉ

Consultas: Medicina Dentária (Dr. César Campos e Dr.ª Márcia Campos); Psicologia e Psicoterapia (Dr.ª Ana Calvário); Pediatria (Dr.ª Eliane Cruz); Clínica Geral (Dr. Diego Medina); Osteopatia (Dr. Jaime Miranda); Dietista (Dr.ª Conceição Jardim); Consulta de Especialidade de Saúde Auditiva (Exame Auditivo / Rastreio) - Dra. Graça Godinho; Enfermagem (Enfermeira Patrícia Grelha)
Org./Inform.: Junta de Freguesia da Sé - 289889760 / Delegação da Penha - 289803416

CASA DO POVO DE ESTOI

Dia 06

Baile de Carnaval com Blue Star

Dia 13

Baile de Carnaval com Nestor e Nuno

Dia 18

Excursão a Querença e Alte
Dia 27**Baile** (com banda a designar)**Escolinha de folclore infantil**

Sextas-feiras - 17:30

Aulas de música para crianças

Quintas-feiras - 18:00

Com o apoio de Rotary Clube Estoi Palácio Internacional

Aulas de Ginástica 3ª idade

Sextas-feiras às 09:00

Com o apoio do Projecto Sénior Activo (Divisão de Desporto e Juventude CMFaro)

Aulas de Educação Especial

Associação "Super-mães"

Terças e Quintas-feiras - 14:30

Inform.: 289998368

Largo D. Afonso III, 14, 8000-167 Faro

Tel.: 289897400/1 . Fax: 289897419 . E-mail: dm.dcp@cm-faro.pt

Horário:

Museu Municipal de Faro e Galeria Municipal Trem

3.ª a 6.ª feira - 10:00»18:00 / Sábado e Domingo - 10:30»17:00 / Encerra à 2.ª Feira

Museu Regional do Algarve

2.ª a 6.ª feira - 10:00»13:30 e 14:30»18:00 / Encerra ao fim-de-semana

Tel.: 289878238 / dm.dcp@cm-faro.pt

CENTRO DE DOCUMENTAÇÃO DO MUSEU MUNICIPAL

Especializado em Arqueologia, História e Museus

Lg. Afonso III, 14

Tel.: 289897400

Fax: 289897419

E-mail: dm.dcp@cm-faro.pt

Horário: 2.ª a 6.ª feira -

09:00»15:30

.06**Famílias com Estórias**

14:30

Destinatários: Famílias

(pais e filhos)

Local: Museu Municipal

VISITAS ORIENTADAS

3.ª a 6.ª Feira - 09:00»17:00

Destinatários:

grupos organizados

Marcação Prévia

MUSEU REGIONAL ALGARVE
Usos e costumes do Algarve

Dest.: alunos do pré-escolar, 1.º e 2.º ciclo

Quinta-feira - 10:00 ou 14:30,

Visita encenada

Dest.: Pré-escolar, 1.º, 2.º e 3.º ciclo

Terça-feira - 10:00 ou 14:30,

Percurso: À Descoberta do Museu Regional

Dest.: 3.º, 4.º ano, 2.º e 3.º ciclo

Quarta-feira - 10:00 ou 14:30

Peddy Paper

Dest.: alunos do 3.º, 4.º ano, 2.º e 3.º ciclo

Segunda a Sexta-feira, às 10:00 ou 14:30

Visitas orientadas ao Museu Regional

Segunda a Sexta-feira

JOGOS EDUCATIVOS e**OFICINAS**

10:00 ou 14:00

A Roda das FormasDest.: 1.º, 2.º e 3.º ciclo /
Terças-feiras**A lenda do Mouro e o seu Tesouro**

Dest.: Pré-escolar / Terça-feira

Lendas e Telas encantadas

Dest.: 1.º e 2.º ciclos / Terças-feiras

Sabores do ConventoDest.: Pré-escolar e 1.º ciclo /
Quintas-feiras**Aprender a olhar brincando**Dest.: Pré-escolar 1.º, 2.º ano
/ Quartas-feiras**Há vida na Pintura Antiga!**Dest.: 3.º e 4.º ano; 2.º ciclo /
Quartas-feiras**Nos bastidores do Museu**Dest.: 1.º, 2.º e 3.º ciclos /
Quartas-feiras**Um dia com Romanos e Árabes**Dest.: 3.º e 4.º anos, 2.º ciclo /
Quintas-feiras**Uma BD de outros tempos**Dest.: Pré-escolar, 1.º e 2.º
ano / Sextas-feiras

“Sou
f u n -
c i o n á r i a
deste museu
há sete anos e esco-
lhi esta peça do pintor Lyster
Franco porque sou grande
admiradora da natureza e
este desenho sugere-me a
beleza e tranquilidade que
esta transmite”

Susana Garibaldi

No mês de Fevereiro, o Museu Municipal de Faro pretende homenagear o distinto pintor Carlos Lyster Franco (1880-1959), que apesar de não ser natural de Faro, foi uma das personalidades que mais se distinguiu nesta cidade nos princípios do século XX. A sua personalidade multifacetada permitiu que se distinguisse em diversas áreas, foi professor do Liceu de Faro, dirigente republicano do Partido Democrático, Presidente da Câmara Municipal de Faro, jornalista fundador d' *O Heraldo* e crítico de arte com vários ensaios publicados. O museu municipal conta no seu acervo, entre desenhos a carvão, pinturas e livros, com um conjunto de 15 objectos da sua autoria.

Este desenho a carvão sobre papel representa uma paisagem sombria, iluminada apenas por escassos raios de luz que conseguem atravessar o denso avoado.



Carvão
1944
Dim.: 83cm x 117 cm
Colecção Ferreira de Almeida
FA-120

R. Carlos Porfírio - 8000-241 Faro

Tel.: 289897500 (geral) | 289897513 (sector infantil e juvenil) | 289897515 (empréstimo e reservas) | Fax: 289897510

Site: www.cm-faro.pt (Serviços Municipais / Biblioteca / Catálogo)

E-mail: db.dcp@cm-faro.pt

Horário: 2.ª feira e Sábados - 14:00»19:30; 3.ª a 6.ª feira - 09:30»19:30

.02»25

Exposição “Cozinheiras de Livros”

Baseada na obra para a infância, de Margarida Botelho
Org.: CMFaro

.11

Aprender com as Histórias - Educação Intercultural para Jovens

10:00»12:00

Dr.ª Joana Silva (Formadora do ACIDI - Alto Comissariado para a Imigração e Diálogo Intercultural)

Público-alvo: alunos do 2.º ciclo

Org.: ACIDI / CMFaro

Inscrições prévias

.11

Aprender com as Histórias - Primeiros Passos para a Interculturalidade Acção de Formação

15:00»19:00

Dr.ª Joana Silva (Formadora do ACIDI)

Público-alvo: professores, educadores e mediadores
Org.: ACIDI / CMFaro

Inscrições prévias

.24

Ciclo de Conferências “Conversas sobre a Infância”

“Leitura: Modelos e Estratégias de Intervenção”

17:30

Prof.ª Andreia Pacheco (docente na UAIG)

Público-alvo: pais, professores, educadores e público em geral
Org.: CMFaro

.25»26

Atelier de Promoção da leitura “As Cozinheiras de Livros”

A cargo da escritora Margarida Botelho

Dia 25 - 14:30

Dia 26 - 10:00 e 14:30

Público-alvo: Jardins de Infância e 1.º Ciclo

Org.: CMFaro

.25

Ciclo de Palestras «Medicinas e Terapias Alternativas para uma vida Equilibrada e Saudável»

“Técnicas Orientais de Cura para uma Melhor Qualidade de Vida”

18:30

Concepção e realização: Espaço Himalaias

Org.: Centro Tibetano - Ass. Promoção de Cultura Tibetana / CMFaro

.26

Ciclo Literário “A Hora dos Clássicos” “Alexandre Herculano”

18:00

Pela Prof. Doutora Isabel Dias
Público-alvo: professores, estudantes e público em geral
Org.: UAIG / CMFaro

.27

Sábados em Família - “Crescer com a Música”

Sessões de Música para Pais e Bebés

16:00 e 17:00

Público-alvo: Pais e filhos (crianças dos 3 aos 36 meses)

Inscrições prévias

Org.: CMFaro / Foco Musical

SERVIÇO EDUCATIVO**Actividades Permanentes**

[Menores de 14]

Actividades requerem marcações prévias na Biblioteca Municipal ou através do telefone 289897513/4.

As histórias e actividades serão seleccionadas de acordo com a faixa etária das crianças.

O horário poderá estar sujeito a alterações.

PARA GRUPOS

Jardins de Infância, Escolas e Atl's:

3ª a 6ª feira - 10:30 e 14:30

Hora do Conto + Actividade

Escolas do 1º ciclo (3º e 4º ano) - 10:00 e 14:00

“À Descoberta da Biblioteca”

- Actividade de formação de utilizadores onde se pretende, de forma lúdica, dar a conhecer todos os recursos existentes na Biblioteca e fornecer as ferramentas para realizar as pesquisas e trabalhos escolares mais facilmente.

Escolas do 2,3º ciclo e secundário - 03, 12 e 19 Fevereiro - 10:00 e 14:00

“Poesia aos Pedacos” - Ler e ouvir poesia...brincar com as palavras e os sons

PARA O PÚBLICO EM GERAL

... e com pós de perlimpimpim... a tarde chega ao fim!!!!

Hora do conto na Sala do Conto

2ª, 3ª e 4ª - 18:00

5as Feiras - Clube dos Pais (Pais e Avós contam histórias) - 18:00

Sábados - 16:00

NA BEBÉTECA

6as Feiras - 18:00

TEMPO PARA BRINCAR**Actividades na Ecoteca**

Jogos, Pinturas, Colagens, Desenhos e muito mais actividades!

2as. e Sábados -14:00»19:00

3 a 6 a Feira - 09:30»19:00

CLUBE DE LEITURA DA BMF

Discussão da obra “O Apocalipse dos Trabalhadores”, de Valter Hugo Mãe

Dia 04 - 21:00

PÓLO DA CONCEIÇÃO

Todos os serviços da Biblioteca na Junta de Freguesia da Conceição

Horário: 09:00»12:00 /

14:00»18:00

Hora do Conto

Dias 04 e 18 - 17:30

BIBLIOTECA FORA DE PORTAS**Baú das Histórias**

Durante o mês de Fevereiro um baú cheio de histórias vai às escolas do 1º Ciclo do concelho de Faro. Contos de encantar dão a conhecer o autor e a obra de David Machado.

C@minet - Biblioteca sobre Rodas

Dias 11 e 25 - 09:30

A Biblioteca vai às escolas do 1.º ciclo do meio rural

Inscrições prévias (1 turma)

Estórias no Hospital

Quinzenalmente sessões de leitura animada na Pediatria do Hospital de Faro para as crianças hospitalizadas, dinamizadas pela equipa da Biblioteca.

Leituras na Prisão

Mensalmente técnicos da Biblioteca deslocam-se ao Estabelecimento Prisional de Faro para fazer empréstimo de livros e revistas aos reclusos

Tasca O Chalavar

Rua Infante D. Henrique, 120-124

Faro

Encerra aos domingos

Tel: 289 822 455

Tele: 91 487 57 79

**TASCA O CHALAVAR**

É talvez a tasca mais bizarra, mais bem apessoada, de Faro. Vítor Lourenço, um nome bem conhecido da sociedade farenses, presidente da Junta de Freguesia de São Pedro, seu único proprietário, confidencia-nos que O Chalavar fez vinte e cinco de existência, um quarto de século, e que continua com a mesma frescura a receber os clientes, jovens universitários, gente do teatro, das artes e letras. Zeca Afonso não perdeu aqui o seu belo besugo. Assim continua a Tasca O Chalavar. De entre o balde de peixe diário, assado no carvão, realce para as sardinhas, os carapaus, as cavalas, os besugos e hoje também para o salmão. Aos jantares, quando o peixe se esvai, vêm as febras, o entrecosto, a entremeada, as costeletas de porco, de novilho, as espetadas,

os secretos. O vinho continua a ser servido nos velhos cajeirões bem populares. A salada principal é a montanheira. As batatas cozidas à maneira com pele. Às vezes o fado volta para noites de fim de semana mais prolongadas, mais alegres.

Vítor Lourenço deu o estilo e este cumpre-se pelo desenrolar dos anos, num ambiente castiço, após sucessivas melhorias na casa.

Viegas Gomes

Jornalista e Gastrónomo

ASSOCIAÇÕES CULTURAIS / INSTITUIÇÕES

AAPAAA - Ass. Artistas Plásticos e Amigos da Arte do Algarve

Rua do Castelo, 1, 8000-401 Faro
 Tlm.: 963268142 / 289822597

ACRAL - Associação do Comércio e Serviços da Região do Algarve

Rua Dr. José de Matos, edifício
 Platina, lj A, 8000-502 Faro
 Tel. 289887130

ACTA - A Companhia de Teatro do Algarve

Rua Antero de Quental, 119
 8000-210 Faro
 Tel. 289878908

AJEA - Ass. dos Jornalistas e Escritores do Algarve

Urb. das Gambelas, lote 22,
 8005-185 Faro
 Tel. : 289818348

Algarve Film Commission

Solar do Capitão Mor - E.N. 125
 - Horta das Figuras, 8005-518 Faro
 Tel. 289098208

Alliance Française de l'Algarve

R. 1.º de Maio, 15-1.º,
 8000-411 Faro
 Tel. 289828881

AMAL - Comunidade Intermunicipal do Algarve

R. General Humberto Delgado, 20
 8000-355 Faro
 Tel. 289880800

Ambifaro - Agência para o Desenvolvimento Económico de Faro, SA

Pç. José Afonso, 22, 8000-173 Faro
 Tel. 289803711

ArQuente - Associação Cultural

Rua José Saramago, Lote 12- 3.º K
 8005-183 Faro
 Tel. 919390051

ARS Algarve

Largo do Carmo, n.º 3
 Largo de S. Pedro, n.º 15 , 8000 Faro
 Tel: 289889900

Associação Académica da UALg

Rua das Violetas, Lote 0 - Gambelas
 8005-201 Faro
 Tel. 289818606 / Delegação
 Penha: 289896420

Associação de Comércio da Baixa de Faro

Travessa Ivens, 3, 1.º, 8000-474 Faro
 Tlm. 916143958

Ass. Cultural Amigos Montenegro

Rua 25 de Abril, 49 r/c Montenegro
 8000-053 Faro
 Tel. 289819468/966902881

Associação Cultural Música XXI

Rua Infante D. Henrique, n.º 101
 8000-363 Faro
 Tel.916782783 / 916782781

Associação Cultural Recreativa Desportiva Nexense

Lg. do Rossio, Sta. Bárbara de Nexse
 8005-531 Faro
 Tel.964200014

Associação Filarmónica de Faro

Rua Teófilo Braga, n.º 12, Apt. 453
 8000 Faro
 Tel. 289807050

Associação Grémio das Músicas

Rua Brito Cabreira, 14 - A R/C
 8000-235 Faro
 Tel. 289812576/960041786

Associação Musical do Algarve (Orquestra do Algarve)

EN 125 - Horta das Figuras
 8005-518 Faro
 Tel.: 289860890/6

Associação Promoção Cultura Tibetana Faro

Rua Ataíde de Oliveira, 79 r/c
 8000-218 Faro
 Tel.: 289827822

ARCA - Ass. Recr. e Cult. Algarve / Loja do Mundo (Comércio Justo)

Jardim da Alameda,
 Casa do Jardineiro, Apartado 953
 8001-911 Faro
 Tel. 936338633

ARCM - Associação Recreativa e Cultural de Músicos

R. Gomes Freire, 2, 8000 Faro
 Tel.: 289825162 / 969923945

Barronexe - Associação

Intercultural Terras de Nexse
 R. São Brás, 10, Sta. Bárbara de
 Nexse 8000 Faro
 Tel.: 289999906/962334588

BCC - Beliaev Centro Cultural

R. S. Luís, n.º 7, 2.º Esq., 8000 Faro
 Tel.: 962976608

DEVIR / CAPa - Centro de Artes Performativas do Algarve

Rua Frei Lourenço de Stª Maria, n.º 4
 8000 Faro
 Tel.: 289828784

Casa do Alentejo no Algarve

Praça da Paz, Loja B-C, 8000 Faro
 Tel. 289804015

Casa dos Açores no Algarve

Largo da Estação, 7, 8000-133 Faro
 Tel. 289824320

Casa de Trás-os-Montes e Alto Douro no Algarve

R. Miguel Bombarda, ed. Riamar, lj.
 20, bloco 7, 8000-394 Faro
 Tel. 969375139

CCDRAlgarve - Comissão Coordenação e Desenvolvimento da Região do Algarve

Pç. Liberdade, n.º 2, 8000-164 Faro
 Tel. 289895200

Centro de Recrutamento de Faro

Rua Vasco da Gama, 56
 8004-007 Faro
 Tel. 289822293

CIVIS - Ass. para o Aprofundamento da Cidadania

Praceta Azedo Gneco, n.º 8 Cave
 Apartado 267- 8001-903 Faro
 Tel. 289820670

Clube de Danças da Escola Secundária João de Deus

Rua de S. Luís, Bloco F3, 2.ºE
 8000-285 Faro
 Tel.: 289812227 / 933489168

Clube Recr. e Cultural Gorjonense

Gorjões, Sta. Bárbara de Nexe
8005-488 Faro
Tel. 964773279

Conservatório Reg. do Algarve

Av. Dr. Júlio F. Almeida Carrapato
8000-081 Faro
Tel. 289870490

Culturalgarve

UALg. - Escola Superior de Educação - Campus da Penha
8005-139 Faro
Tel. 289800100 - ext. 6268

DECO (Delegação de Faro)

Rua Rasquinho, 19
8000-416 Faro
Tel. 289863103

Direcção Regional de Educação do Algarve

Sítio das Figuras, EN125
8000-761 Faro
Tel. 289893900

Elos Clube de Faro

Aptdo. 297, 8000 Faro
Tel. 919036842

ERTA - Entidade Regional de Turismo do Algarve

Av. 5 de Outubro, nº 18 - Apart. 106,
8001-902 Faro
Tel. 289800400/57

Posto de Turismo: 289803604

Escola Profissional D. Francisco Gomes de Avelar - Santa Casa da Misericórdia de Faro

R. João Dias, 8-A, 8000-369 Faro
Tel.: 289805995

Faro 1540 - Ass. Defesa e

Promoção do Património Ambiental e Cultural Faro

www.faro1540.org

Fundação da Juventude

Ed. Ninho de Empresas,
Estrada da Penha, 8000 Faro
Tel. 289880570

Fundação Pedro Ruivo

Av. Dr. Júlio F. A. Carrapato, 93,
8000-081 Faro
Tel. 289873115

G.D.C. - Jograis António Aleixo

R. João Deus, 31, 8000-670 Estoi
Ginásio Clube de Faro
Rua Ivens, nº 12- 2.º, 8000 Faro
Tel. 289822337

Governo Civil

Pç. D. Francisco Gomes,
8000-168 Faro
Tel. 289810900

Grupo Coral Ossónoba

Rua Antero de Quental, nº119
8000-210 Faro
Tel.: 912221172 / 919764900

Grupo Folclórico de Faro

R. Rodrigues Davim, nº 28,
8000 Faro
Tel. 964326088 / 966049355

Grupo Musical de Santa Maria

Urb. Inf. D. Henrique, Lt. 4 - 1.º Dto
8000-282 Faro
Tel. 289812929 / 969014149

Grupo Teatro Lethes

Rua Sto. António, 49 - 1º Dto
8000-282 Faro
Tel. 289822807

Inatel

Rua Bocage, nº 54, 8000-297 Faro
Tel. 289898940

Instituto Português da Juventude

Rua da PSP, 8000-408 Faro
Tel. 289891820

Mercado Abastecedor

8000-670 Estoi
Tel. 289990520

Ministério da Cultura (Delegação Regional)

Apartado 492
Rua Francisco Horta, 9, 1º dto.
8000-345 Faro
Tel. 289896070

SIN-CERA - Grupo de Teatro

da UALG
Campus da Penha, 8000-117 Faro
Tel.: 289803561 / 919264192

Sociedade Portuguesa de Autores

Largo da Mota, 7. 8000-135 Faro
Tel. 289826738

Sociedade Recreativa Artística Farense "Os Artistas"

R. Montepio, nº 10, 8000-300 Faro
Tel. 289822988

Universidade do Algarve

Gabinete de Comunicação
Campus de Gambelas,
8005-139 Faro
Tel. 289800099

U.A.T.I. - Universidade do Algarve para a Terceira Idade

Praceta Salgueiro Maia,
Bloco J - Aptd. 823, 8000-189 Faro
Tel. 289826884

BIBLIOTECAS E ARQUIVOS

Arquivo Distrital de Faro

Tel. 289810640

Biblioteca Central de Gambelas

Tel. 289800945

Biblioteca do Cineclub de Faro

Tel./Fax. 289827627
E-Mail: ccf@cineclubefaro.com

Biblioteca Infante D. Henrique

Tel. 289894990

Biblioteca Municipal António

Ramos Rosa

Tel. 289897500 | Fax. 289897510
Morada: R. Carlos Porfírio,
8000-241 Faro

Sector Animação Infanto-Juvenil

Tel. 289897513

E-mail: db.dcp@cm-faro.pt

Centro de Informação Europeu -

Direct do Algarve - CCDRALgarve

Tel. 289895200

Fax. 289803591

Mediateca do Centro Ciência Viva

Tel. 289890920

MUSEUS E MONUMENTOS

Arco da Vila

Praça D. Francisco Gomes,
8000-168 Faro

Arco do Repouso

Largo de S. Francisco,
8000 Faro

Centro Ciência Viva

Rua Comandante Francisco Manuel,
8000-250 Faro
Tel. 289890920 / 289890922

Centro Histórico

Tel. 289897400/1
Fax. 289897419

Centro Histórico Judaico de Faro e Museu Sinagoga Isaac Bitton

Frente ao Hospital e ao lado do
Pingo Doce
Tel.: 968440414
www.farojewishheritagecentre.org

Clube Farense - Solar dos**Pantojas**

Rua Sto. António, 30
Tel. 289822324
Horário: 14:00»19:00 |
21:00»23:00 | Excepto Domingos

Igreja do Carmo

Largo do Carmo,
8000 Faro
Tel. 289824490

Igreja de São Francisco

Largo de S. Francisco,
8000 Faro

Museu Marítimo Almirante Ramalho Ortigão

Rua Comunidade Lusíada
Tel. 289894990 . Fax. 289894996
museu.ramalho.ortigao@marinha.pt
Visitas guiadas para grupos escolares

2.ª a 6.ª - 09:00»12:00 / 14:30»17:00

Museu Municipal de Faro

Lg. D. Afonso III, 14, 8000-167 Faro
E-mail: dm.dcp@cm-faro.pt
Tel. 289897400/1
Fax. 289897419

Museu Regional do Algarve

Pça. da Liberdade, 2 - r/c
Tel.: 289878238
E-mail: dm.dcp@cm-faro.pt

Ruínas Romanas de Milreu

Coiro da Burra - Estoi
Tel.: 289997823

Sala Museu Maria Campina - da Fundação Pedro Ruivo

Av. Dr. Júlio F. Almeida Carrapato,
93, 8000-081 Faro
Tel. 289873115

Sé Catedral

Largo da Sé, 8000 Faro
Visitas: Catedral; Museu de Arte
Sacra do Cabido da Sé; Miradouro;
Capela dos Ossos
Horário: 2.ª a 6.ª - 10:15»17:00 /
Sábado: 10:15»13:00 | Ingressos
- Claustros da Sé

CINEMAS E TEATROS

Cineclub de Faro

Tel./Fax. 289827627
Site: www.cineclubefaro.com
E-mail: ccf@cineclubefaro.com

SBC - Internacional Cinemas

Fórum Algarve
Tel. 289887212
Site: www.sbcmovies.com

Teatro Municipal de Faro

Tel. 289888100
Fax. 289888120
Bilheteira: 289888110/1
Site: www.teatromunicipaldefaro.pt
E-Mail: geral@teatromunicipaldefaro.pt

Teatro Lethes

Tel. 289820300
Fax: 289820409
E-mail: cmf.teatrolethes@gmail.com

GALERIAS

Artadentro - Galeria de Arte Contemporânea

Rua Rasquinho, nº7
Tel. 289802754

Arc 16 - Galeria de Arte

Largo da Estação, n.º 3
8000-133 Faro
Tel. 289862322

Galeria Alfa-Omega

R. Serpa Pinto, 32/36
8000 Faro

Galeria de Arte Exstare

Tel. 289101326

Galeria de Arte - Conservatório Regional do Algarve

Tel. 289870490

Galeria de Arte do IPJ

Tel. 289891820

Galeria Municipal Trem

Tel. 289804197

Galeria "Nova Era" - Chasfa

Tel. 289805978

Galeria "Margem"

Tlm. 963268142

TRANSPORTES

Aeroporto

Tel. 289800800

Caminhos de Ferro Portugueses

Tel. 289803090

Eva Transportes

Tel. 289899760

Táxis Auto Faro

Tel. 289822275

Táxis Rotáxi

Tel. 289895795

TELEFONE ÚTEIS

Bombeiros Municipais

Tel. 289888000

Bombeiros Voluntários

Tel. 289823630

FAGAR

Tel. 289860904

Cruz Vermelha Portuguesa

- Delegação de Faro

Tel.: 289899903

Unidade Socorro: 289899900

G.N.R.

Tel. 289887600

Hospital de Faro

Tel. 289891100

Número Nacional de Incêndios

Tel. 117

Número Nacional de Socorro

Tel. 112

Polícia Judiciária

Tel. 289884500

Posto de Turismo

Tel. 289803604

P.S.P.

Tel. 289822022

Posto Atendimento ao Turista da PSP

289810900 (ext. 315)

Polícia Marítima

Tel. 289894993

S.O.S. Vida

Apoio à Grávida em Risco (24h)

Tlm. 962423714 / 916935535 /

938082597

ENTIDADES AUTÁRQUICAS

Câmara Municipal de Faro (CMF)

Tel. 289870870

E-mail: geral@cmf-faro.pt

Site: www.cm-faro.pt

Assembleia Municipal

Tel. 289827966

E-mail: am@cm-faro.pt

Junta de Freguesia da Conceição

Tel. 289889890

Fax. 289889899

E-mail: jfreg_conceicaoefaro@clix.pt

Junta de Freguesia da Sé

Tel. 289889760/1/2/3

Delegação da Penha: 289803416

E-mail: geral@jf-se.pt

Junta de Freguesia de Estoi

Tel. 289991620

E-mail: geral@jf-estoi.pt

Junta de Freguesia de S. Pedro

Tel. 289823490

E-mail: junta@jf-saopedro.pt

Junta de Freguesia de Stª Bárbara de Nexe

Tel. 289999423

E-mail: juntanexe@mail.telepac.pt

Junta de Freguesia do Montenegro

Tel. 289819550

E-mail: jfmontenegro@mail.telepac.pt

SERVIÇOS DA CMFARO

Gabinete de Relações Públicas

Tel.: 289870873

E-mail: gap-rp@cm-faro.pt

Departamento de Cultura e Património

Tel.: 289870894

E-mail: dc.dcp@cm-faro.pt

Comissão Arbitral Municipal de Faro

Tel. 289807438

E-mail: cam@cm-faro.pt

Gabinete do Utente

Tel.: 289870043 / 800205754

E-mail: gu@cm-faro.pt

Emergência Municipal

Tel.: 800205755

Faro Solidário

Tel.: 800207450

Protecção Civil Municipal

Tel. 289822143

Fiscalização Municipal

Tel.: 289870861/2/3

Mercado Municipal

Largo Dr. Francisco Sá Carneiro,

8000-151 Faro

Tel. 289897250

Fax: 289897259

geralmmf@mail.telepac.pt

Divisão de Desporto e Juventude

Tel. 289897425

ddj.dasedj@cm-faro.pt

Bombeiros Municipais

Tel. 289888000

dia	FARMÁCIAS DE SERVIÇO
01	Farmácia Caniné
02	Farmácia Pereira Gago
03	Farmácia Penha
04	Farmácia Baptista
05	Farmácia Helena
06	Farmácia Alexandre
07	Farmácia Crespo Santos
08	Farmácia Palma Batista
09	Farmácia Almeida
10	Farmácia Montepio
11	Farmácia Higiene
12	Farmácia Caniné
13	Farmácia Pereira Gago
14	Farmácia Penha
15	Farmácia Baptista
16	Farmácia Helena
17	Farmácia Alexandre
18	Farmácia Crespo Santos
19	Farmácia Palma Batista
20	Farmácia Almeida
21	Farmácia Montepio
22	Farmácia Higiene
23	Farmácia Caniné
24	Farmácia Pereira Gago
25	Farmácia Penha
26	Farmácia Baptista
27	Farmácia Helena
28	Farmácia Alexandre

Farmácia Alexandre

Rua Ivens, 31
Tel. 289822407

Farmácia Almeida

Rua Infante D. Henrique, n.º 62
Tel. 289822437

Farmácia Baptista

Rua St.º António, 54/56
Tel. 289822649

Farmácia Caniné

Rua D. Francisco Gomes, 14
Tel. 289822277

Farmácia Crespo Santos

Rua General Teófilo da Trindade, 15 A
Tel. 289828061

Farmácia Helena

Lg. Sá Carneiro, 69
Tel. 289823667

Farmácia Higiene

Rua José de Matos, Ed. Diamante,
Lt 21/22
Tel. 289822757

Farmácia do Montepio

Rua St.º António, 55-57
Tel. 289823636

Farmácia da Penha

Est. da Penha, 52
Tel. 289822342

Farmácia Pereira Gago

Rua St.º António, 81
Tel. 289822403

Farmácia Palma Batista

Rua do Alportel, 157 A
Tel. 289804504

Farmácia do Aeroporto de Faro

Tel. 289819740



12 FEVEREIRO
DESFILE DE CARNAVAL
DAS CRIANÇAS DO CONCELHO

10:00 | BAIXA DE FARO





5 | 6 FEVEREIRO
6º FESTIVAL DE
FLAMENCO FARO

21:30

TEATRO DAS FIGURAS

